



**МИНИСТЕРСТВО  
СЕЛЬСКОГО ХОЗЯЙСТВА  
РОССИЙСКОЙ ФЕДЕРАЦИИ**

**ФЕДЕРАЛЬНАЯ СЛУЖБА  
ПО ВETERИНАРНОМУ И  
ФИТОСАНИТАРНОМУ НАДЗОРУ  
(Россельхознадзор)**

Орликов пер., 1/11, Москва, 107996  
Для телеграмм: Москва 84 Россельхознадзор  
факс: (495) 607-51-11. тел.: (499) 975-43-47  
E-mail: info@fsvps.ru  
http://www.fsvps.ru

20.05.2020 № ФС-СА-6/14538

На № 06-15/401-17 от 07.04.2020

Федеральное государственное  
бюджетное учреждение  
«Белгородская межобластная  
ветеринарная лаборатория»

Федеральная служба по ветеринарному и фитосанитарному надзору рассмотрела обращение федерального государственного бюджетного учреждения «Белгородская межобластная ветеринарная лаборатория» от 07.04.2020 № 06-15/401-17 и сообщает, что согласовывает отчет о результатах деятельности федерального государственного бюджетного учреждения, находящегося в ведении Россельхознадзора, и об использовании закрепленного за ним федерального имущества за 2019 год.

Заместитель Руководителя

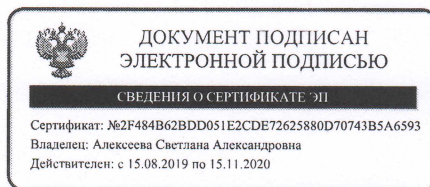

С.А.Алексеева

Паймакова Т.М.  
(499) 975 46 88

Приложение  
к Порядку составления и утверждения отчета о результатах деятельности  
федеральных государственных бюджетных учреждений, находящихся  
в ведении Россельхознадзора, и об использовании закрепленного  
за ними федерального имущества, утвержденного приказом  
Россельхознадзора от 06.08.2019г. № 780

СОГЛАСОВАНО  
Заместитель Руководителя

\_\_\_\_\_/\_\_\_\_\_/\_\_\_\_\_  
« \_\_\_\_ » \_\_\_\_\_ 2020г.

УТВЕРЖДАЮ  
Директор ФГБУ «Белгородская МВЛ»



С.Б. Носков  
\_\_\_\_\_  
\_\_\_\_\_ 2020г.

ОТЧЕТ  
о результатах деятельности  
федерального государственного бюджетного учреждения «Белгородская МВЛ»,  
находящегося в ведении Россельхознадзора, и об использовании закрепленного за ним  
федерального имущества за 2019 год

«27» февраля 2020г.

Наименование государственного бюджетного учреждения Федеральное государственное бюджетное учреждение «Белгородская межобластная ветеринарная лаборатория»

Единица измерения руб.

Наименование органа, осуществляющего функции и полномочия учредителя Федеральная служба по ветеринарному и фитосанитарному надзору

Адрес фактического местонахождения государственного бюджетного учреждения 308800, г. Белгород, ул. Студенческая, д. 32

	КОДЫ
Форма по КФД	
Дата	27.02.2020
по ОКПО	00522490
ИНН	3124016785
КПП	312301001
НУБП	001X2116
по ОКЕИ	383

## I. Общие сведения о ФГБУ «Белгородская МВЛ»

### 1.1. Перечень видов деятельности

№ п/п	Код ОКВЭД	Вид деятельности
Основной вид деятельности учреждения		
1	75.00	Деятельность ветеринарная
Иные виды деятельности, не являющиеся основными		
1.1	71.20	Технические испытания, исследования, анализ и сертификация
1.2	81.29.1	Дезинфекция, дезинсекция, дератизация зданий, промышленного оборудования

### 1.2. Перечень услуг, которые оказываются потребителям за плату в случаях, предусмотренных нормативными правовыми актами

№ п/п	Наименование услуги (работы)	Потребитель (физические или юридические лица)	Нормативный правовой (правовой) акт
1	Диагностические исследования	население, организации и учреждения различных форм собственности	Приказ Минсельхоза РФ от 22.03.2012 № 194 "Об утверждении методик определения размеров платы и предельных размеров платы за оказание необходимых и обязательных услуг, предоставляемых федеральными государственными бюджетными учреждениями и федеральными государственными унитарными предприятиями,
2	Патологоанатомическое вскрытие и гистология	население, организации и учреждения различных форм собственности	
3	Молекулярно-биологические исследования	население, организации и учреждения различных форм собственности	
4	Радиологические исследования	население, организации и учреждения различных форм собственности	

5	Исследования вирусных болезней животных и птиц	население, организации и учреждения различных форм собственности	<p>находящимися в ведении Федеральной службы по ветеринарному и фитосанитарному надзору".</p> <p>Приказ Россельхознадзора от 14.10.2015 № 695 "Об утверждении порядка определения платы для физических и юридических лиц за оказание услуг (выполнение работ), относящихся к основным видам деятельности федеральных государственных бюджетных учреждений, находящихся в ведении Федеральной службы по ветеринарному и фитосанитарному надзору, оказываемых ими сверх установленного государственного задания, а также в случаях, определенных федеральными законами, в пределах установленного государственного задания".</p>
6	Химико-токсикологические исследования	население, организации и учреждения различных форм собственности	
7	Бактериальные болезни с/х животных и птиц	население, организации и учреждения различных форм собственности	
8	Санитарно-зоогигиенические исследования	население, организации и учреждения различных форм собственности	
9	Исследования с целью сертификации	население, организации и учреждения различных форм собственности	
10	Ветеринарно-санитарная экспертиза	население, организации и учреждения различных форм собственности	
11	Исследования в области карантина растений	население, организации и учреждения различных форм собственности	
12	Определение посевных качеств семян	население, организации и учреждения различных форм собственности	
13	Исследования почвы	население, организации и учреждения различных форм собственности	
14	Исследования минеральных и органических удобрений	население, организации и учреждения различных форм собственности	
15	Проведение апробации посевов и посадок с/х культур	население, организации и учреждения различных форм собственности	

**1.3. Перечень документов, на основании которых Учреждение осуществляет деятельность:**

№ п/п	Наименование документа	Реквизиты документа	Срок действия
1	Устав ФГБУ «Белгородская МВЛ»	Приказ Россельхознадзора от 19.12.2019 № 1365	
2	Свидетельство о государственной регистрации юридических лиц	серия 31 № 0002311609 от 30.11.2012г	
3	Лицензия на осуществление деятельности в области использования возбудителей инфекционных заболеваний человека и животных (за исключением случая, если указанная деятельность осуществляется в медицинских целях) и генно-инженерно-модифицированных организмов III и IV степени потенциальной опасности, осуществляемой в замкнутых системах. Выполнение работ с микроорганизмами 2-4 групп патогенности.	№ 77.99.18.001.Л.000001.01.12 от 12.01.2012г.	бессрочно
4	Аттестат аккредитации испытательной лаборатории ФГБУ Белгородская МВЛ	РОСС RU.0001.21ПЛ37	бессрочно
5	Аттестат аккредитации органа по сертификации ФГБУ Белгородская МВЛ	РОСС RU.0001.11ПС05	бессрочно
6	Аттестат аккредитации органа инспекции ФГБУ Белгородская МВЛ	РА.RU.710245	бессрочно

### 1.4. Количество структурных подразделений

Структура лаборатории включает в себя 18 подразделений

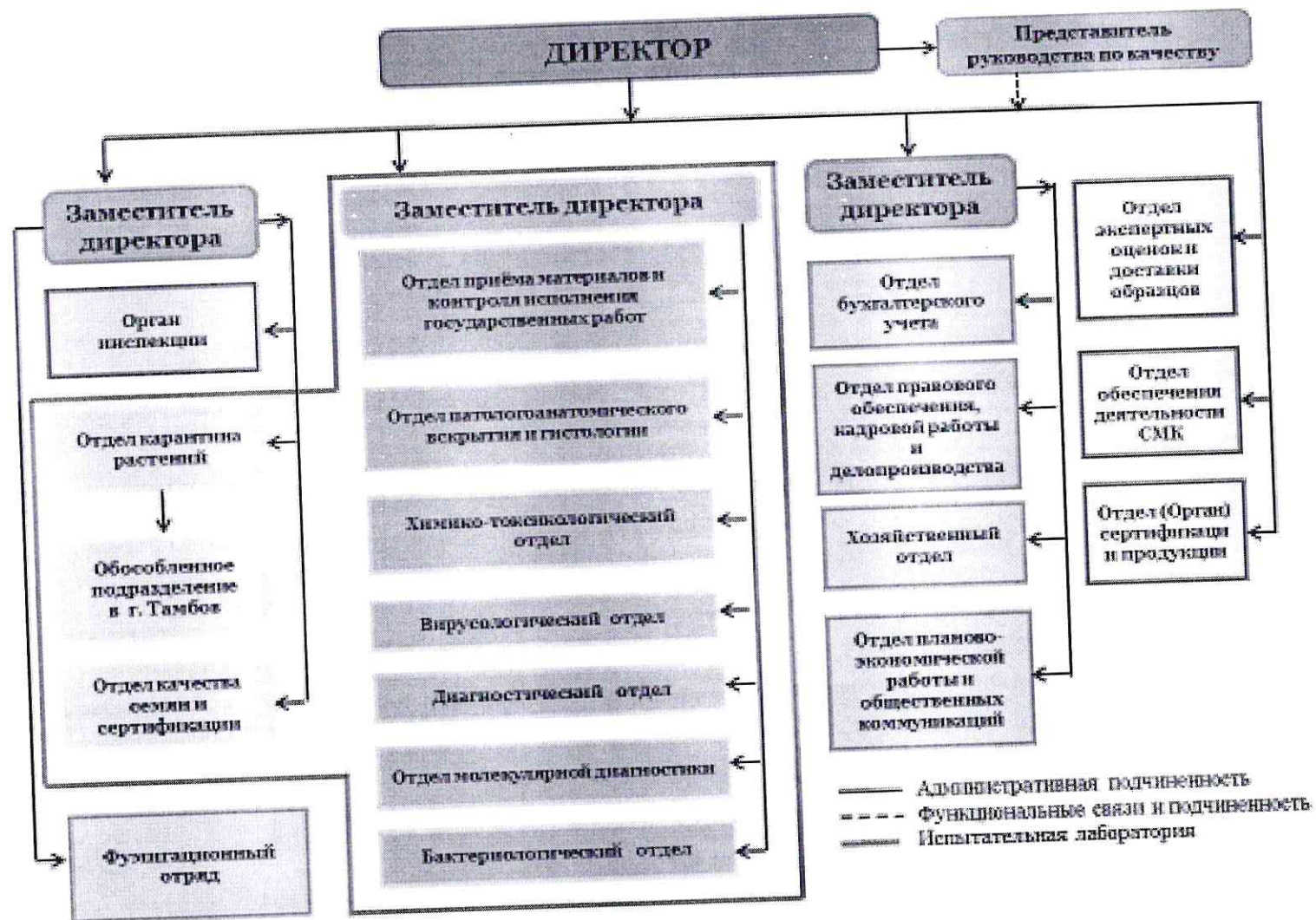

**1.5. Установленная численность в соответствии с утвержденным штатным расписанием, фактическая численность, количество вакантных должностей**

Наименование показателя	Количество штатных единиц		Фактическая численность		Квалификация персонала (уровень профессионального образования)*		Количество вакантных должностей	
	на начало отчетного периода	на конец отчетного периода	на начало отчетного периода	на конец отчетного периода	на начало отчетного периода	на конец отчетного периода	на начало отчетного периода	на конец отчетного периода
1	2	3	4	5	6	7	8	9
Сотрудники, всего (целые ед.)	218	230	218	230	183-1	182-1	-	-
из них:								
сотрудники, задействованные в осуществлении основных видов деятельности	154	161	154	161	138-1 16-3	145-1 16-3	-	-
сотрудники, осуществляющие правовое обеспечение	2	2	2	2	2-1	2-1	-	-
сотрудники, осуществляющие кадровое обеспечение	3	3	3	3	3-1	3-1	-	-
сотрудники, осуществляющие бухгалтерский учет	10	10	10	10	9-1 1-3	9-1 1-3	-	-
сотрудники, осуществляющие административно-хозяйственное обеспечение	20	25	20	25	8-1 11-3 1-2	8-1 16-3 1-2	-	-
сотрудники, осуществляющие информационно-техническое обеспечение	2	3	2	3	2-1	3-1	-	-
сотрудники, осуществляющие делопроизводство	2	2	2	2	2-1	2-1	-	-

сотрудники, относящиеся к иному персоналу	25	24	25	24	19-1 5-5 1-2	18-1 5-5 1-2	-	-
---	----	----	----	----	--------------------	--------------------	---	---

\*Уровень профессионального образования: высшее – 1, неполное высшее – 2, среднее профессиональное – 3, начальное профессиональное – 4, среднее (полное) общее – 5, основное общее – 6, не имеют основного общего – 7

### 1.6. Средняя заработная плата сотрудников учреждения

Наименование показателя	Среднегодовая заработная плата, руб.		
	За счет субсидии, предоставленной на выполнение государственного (муниципального) задания	За счет сумм от оказания услуг сверх государственного задания и от иной приносящей доход деятельности	ИТОГО
1	2	3	4
Сотрудники, всего	26 678,86	36 154,36	62 833,22
из них:			
Директор	75 918,50	73 795,36	149 713,86
Заместители директора	67 821,33	72 638,55	140 459,88
Главный бухгалтер	67 691,97	73 111,51	140 803,48
Начальники отделов	54 364,61	64 616,29	118 980,90
Специалисты	24 828,95	33 523,06	58 352,01
Обслуживающий персонал	21 482,04	23 801,91	45 283,95
Сотрудники, относящиеся к иному персоналу	0	0	0

## II. Результат деятельности учреждения

2.1. Изменение (увеличение, уменьшение) балансовой (остаточной) стоимости нефинансовых активов относительно предыдущего отчетного года (в процентах).

№ п/п	Наименование показателя	Сумма на начало года, руб.	Сумма на конец года, руб.	Изменение (увеличение, уменьшение), %	Причины изменения показателей
1	2	3	4	5	6
1	Общая балансовая стоимость недвижимого государственного имущества, руб. (1.1 + 1.2 + 1.3), из них:	333 551 936,31	333 312 015,48	99,93	
1.1	закрепленного собственником имущества за учреждением на праве оперативного управления, руб.	333 551 936,31	333 312 015,48	99,93	Безвозмездная передача – зданий, сооружений
1.2	приобретенного учреждением за счет выделенных собственником имущества учреждения средств, руб.	-	-	-	
1.3	приобретенного учреждением за счет доходов, полученных от иной приносящей доход деятельности, руб.	-	-	-	
2	Остаточная стоимость недвижимого государственного имущества, руб.	272 390 189,69	262 744 851,63	96,46	Начислена амортизация
3	Общая балансовая стоимость движимого государственного имущества, руб.	579 460 276,57	764 285 810,98	131,90	Ввод в эксплуатацию лабораторного оборудования
4	Общая остаточная стоимость движимого государственного имущества, руб.	261 857 081,91	374 094 224,12	142,86	Начислена амортизация
5	Балансовая стоимость особо ценного	479 668 748,29	641 495 290,51	133,74	Ввод в эксплуатацию

	движимого имущества, руб.				лабораторного оборудования реконструкции
6	Остаточная стоимость особо ценного движимого имущества, руб.	240 834 344,09	346 368 699,83	143,82	Начислена амортизация

2.2. Общая сумма выставленных требований в возмещение ущерба по недостаткам и хищениям материальных ценностей, денежных средств, а также от порчи материальных ценностей

№ п/п	Наименование показателя	Сумма, руб.
1	2	3
1	Сумма установленного ущерба, всего в том числе:	0,00
1.1	имуществу	0,00
1.2	хищений денежных средств	0,00
1.3	материальных ценностей	0,00
2	Отнесено на виновных лиц решением суда	0,00
3	Исполнено виновными лицами	0,00
4	Списано за счет учреждения	0,00

2.3. Изменения (увеличение, уменьшение) дебиторской и кредиторской задолженности учреждения в разрезе поступлений (выплат), предусмотренных Планом финансово-хозяйственной деятельности ФГБУ «Белгородская МВЛ», относительно предыдущего отчетного года (в процентах) с указанием причин образования просроченной кредиторской задолженности, а также дебиторской задолженности, нереальной к взысканию

№ п/п	Наименование показателя	Сумма на начало года, руб.	Сумма на конец года, руб.			Изменение (увеличение, уменьшение), % (4 / 3) * 100%	Причины образования просроченной кредиторской задолженности и дебиторской задолженности, нереальной к взысканию, руб.
			Всего, руб.	в том числе			
				Просроченная кредиторская задолженность, руб.	Дебиторская задолженность, нереальная к взысканию, руб.		
1	2	3	4	5	6	7	8
1	Дебиторская задолженность, всего, руб.	59 272 795,51	41 922 248,83	X	-	70,73	
1.1	Дебиторская задолженность за счет деятельности с целевыми средствами	-	-	X	-	-	-
1.2	Дебиторская задолженность за счет деятельности по оказанию услуг (работ) в рамках государственного задания, руб.	203 175,10	-	X		-	
	в том числе:	X	X	X	X	X	X
1.2.1	4 206 34	203 175,10	-	-	-	-	-
1.3	Дебиторская задолженность за счет деятельности с собственными доходами, руб.	59 069 620,41	41 922 248,83	X		70,97	
	в том числе:						

1.3.1	2 206 21	-	-	-	-	-	-
1.3.2	2 206 23	5 510,84	66 932,77	-	-	1214,57	-
1.3.3	2 206 25	-	-	-	-	-	-
1.3.4	2 206 26	75 661,50	768 495,78	-	-	1015,70	-
1.3.5	2 206 31	-	-	-	-	-	-
1.3.6	2 206 34	211 787,24	-	-	-	-	-
1.3.7	2.208.12	-	-	-	-	69,41	-
1.3.8	2 205 31	57 726 614,80	40 065 693,29	-	-	-	-
1.3.9	2.209.41	465 336,94	-	-	-	-	-
1.3.10	2.209.45	231 624,08	255 285,18	-	-	-	-
1.3.11	2.209.44	-	-	-	-	-	-
1.3.12	2.209.43	-	-	-	-	-	-
1.3.13	2 209 34	26 683,57	36 946,29	-	-	138,46	-
1.3.14	2 210 11	323 705,33	661 361,90	-	-	204,31	-
1.3.15	2 210 12	2 696,11	-	-	-	-	-
1.3.18	2 303 03	-	27 256,62	-	-	-	-
1.3.19	2 303 13	-	40 277,00	-	-	-	-
2	Кредиторская задолженность, всего, руб.	5 556 714,96	8 223 061,16	-	X	147,98	-
2.1	Кредиторская задолженность за счет деятельности с целевыми средствами	-	-	-	X	-	-
	в том числе:						

2.1.1	5 205 83	-	-	-	-	-	-
2.1.2	5 208 12	-	-	-	-	-	-
2.1.3	5 302 26	-	-	-	-	-	-
2.2	Кредиторская задолженность за счет деятельности по оказанию услуг (работ) в рамках государственного задания, руб.	162 782,21	330 569,06	-	X	203,07	
	в том числе:						
2.2.1	4 205 31	-	330 569,06	-	-	-	-
2.3	4 302 34	162 782,21	-	-	-	-	-
	Кредиторская задолженность за счет деятельности с собственными доходами, руб.	5 393 932,75	7 892 492,10	-	X	146,32	
2.3.1	в том числе:						
2.3.2	2 205 31	2 302 444,02	3 905 634,35	-	-	169,63	
2.3.3	2 302 21	267 865,02	287 053,43	-	-	107,16	
2.3.4	2 302 23	418 692,08	678 233,90	-	-	161,99	
2.3.5	2.302.24	387 025,95	200 026,31	-	-	51,68	
2.3.6	2 302 25	2 839,52	12 000,00	-	-	4,23	
2.3.7	2 302 26	63 926,17	8 589,51	-	-	13,44	
2.3.8	2 302 31	-	-	-	-	-	
2.3.9	2 302 34	705 098,54	575 305,18	-	-	81,59	

-----  
Дебиторская/кредиторская задолженность в графе 2 указывается в соответствии с номером счета бухгалтерского учета (X XXXXX 000 в соответствии с формой по ОКУД 0503769).

## 2.4. Исполнение плана финансово-хозяйственной деятельности

Наименование показателя	Код строки	Код по бюджетной классификации Российской Федерации	Объем финансового обеспечения, руб.									
			Всего		в том числе:							
					субсидия на финансовое обеспечение выполнения государственного (муниципального) задания		субсидии, предоставляемые в соответствии с абзацем вторым пункта 1 статьи 78.1 Бюджетного кодекса Российской Федерации		Субсидии на осуществление капитальных вложений		поступления от оказания услуг (выполнения работ) на платной основе и от иной приносящей доход деятельности	
					План (с учетом возвратов)	Кассовые поступления и выплаты (с учетом восстановленных кассовых выплат)	План (с учетом возвратов)	Кассовые поступления и выплаты (с учетом восстановленных кассовых выплат)	План (с учетом возвратов)	Кассовые поступления и выплаты (с учетом восстановленных кассовых выплат)	План (с учетом возвратов)	Кассовые поступления и выплаты (с учетом восстановленных кассовых выплат)
1	2	3	4	5	6	7	8	9	10	11	12	13
<b>Поступления от доходов, всего:</b>	<b>100</b>	<b>X</b>	686 331 336,03	686 336 247,63	154 705 945,22	154 705 945,22	139 394 390,81	139 394 390,81	5 711 000,00	5 711 000,00	386 520 000,00	386 524 911,60
в том числе:												
<b>Субсидии на выполнение государственного задания</b>	<b>110</b>	<b>130</b>	154 705 945,22	154 705 945,22	154 705 945,22	154 705 945,22						
в том числе:												
Лабораторные исследования по диагностике и профилактике болезней животных, направленные на обеспечение охраны территории Российской Федерации от заноса из иностранных государств и распространения болезней животных		130	7 457 778,54	7 457 778,54	7 457 778,54	7 457 778,54						
Исследования зерна, кормов и кормовых добавок на определение ГМО или на наличие в них компонентов ГМО в целях оценки потенциальных рисков их использования		130	6 882 673,60	6 882 673,60	6 882 673,60	6 882 673,60						

Проведение лабораторных исследований сырья, продукции животного происхождения, кормов и биологического материала в целях обеспечения качества и безопасности пищевых продуктов		130	14 096 256,06	14 096 256,06	14 096 256,06	14 096 256,06						
Исследования в области карантина растений		130	6 638 064,93	6 638 064,93	6 638 064,93	6 638 064,93						
Исследования в области семеноводства сельскохозяйственных растений		130	6 648 746,65	6 648 746,65	6 648 746,65	6 648 746,65						
Организация и проведение межлабораторных сличительных испытаний		130	335 201,22	335 201,22	335 201,22	335 201,22						
Лабораторные исследования в рамках государственного эпизоотологического мониторинга		130	46 613 199,64	46 613 199,64	46 613 199,64	46 613 199,64						
Исследования в области плодородия земель сельскохозяйственного назначения в целях осуществления государственного земельного надзора		130	1 018 537,15	1 018 537,15	1 018 537,15	1 018 537,15						
Исследования почв на содержание опасных химических веществ, патогенов, экopatогенов. Лабораторные исследования загрязнителей почв		130	4 011 268,80	4 011 268,80	4 011 268,80	4 011 268,80						
Проведение лабораторных исследований в рамках Плана государственного мониторинга качества и безопасности пищевых продуктов		130	58 544 388,84	58 544 388,84	58 544 388,84	58 544 388,84						
Нормативные затраты на содержание имущества		130	2 459 829,79	2 459 829,79	2 459 829,79	2 459 829,79						
<b>Целевые субсидии</b>	<b>120</b>	<b>180</b>	<b>145 105 390,81</b>	<b>145 105 390,81</b>			<b>139 394 390,81</b>	<b>139 394 390,81</b>	<b>5 711 000,00</b>	<b>5 711 000,00</b>		
в том числе:												
Субсидии в целях приобретения объектов особо ценного движимого имущества в части оборудования		180	56 773 113,80	56 773 113,80			56 773 113,80	56 773 113,80				

Субсидии в целях реализации мероприятий в рамках международного сотрудничества (оборудование)		180	81 581 929,23	81 581 929,23			81 581 929,23	81 581 929,23				
Субсидии в целях реализации мероприятий в рамках международного сотрудничества (командировки)		180	192 824,92	192 824,92			192 824,92	192 824,92				
Субсидии, предусмотренные законодательством РФ в целях осуществления выплат физическим лицам		180	846 522,86	846 522,86			846 522,86	846 522,86				
Субсидия на осуществление капитальных вложений в объекты капитального строительства		180	5 711 000,00	5 711 000,00					5 711 000,00	5 711 000,00		
<b>Бюджетные инвестиции</b>	<b>130</b>		<b>0,00</b>									
<b>Поступления от оказания федеральным государственным бюджетным учреждением услуг (выполнения работ), предоставление которых для физических и юридических лиц осуществляется на платной основе, всего:</b>	<b>140</b>	<b>130</b>	<b>436 420 000,00</b>	<b>424 189 947,85</b>							<b>436 420 000,00</b>	<b>424 189 947,85</b>
в том числе:												
В области ветеринарии		130	312 655 000,00	300 424 947,85							312 655 000,00	300 424 947,85
В области фитосанитарии и карантина растений		130	102 453 000,00	102 453 000,00							102 453 000,00	102 453 000,00
В области фумигации		130	2 442 000,00	2 442 000,00							2 442 000,00	2 442 000,00
В области семеноводства		130	4 440 000,00	4 440 000,00							4 440 000,00	4 440 000,00
В области сертификации продукции		130	4 440 000,00	4 440 000,00							4 440 000,00	4 440 000,00
В сфере земельных отношений, всего		130	3 330 000,00	3 330 000,00							3 330 000,00	3 330 000,00
в том числе:												
в области агрохимии и плодородия почв		130	310 800,00	310 800,00							310 800,00	310 800,00
техногенное загрязнение		130	277 500,00	277 500,00							277 500,00	277 500,00

иные виды работ (разработка проекта рекультивации, оформление экспертного заключения, оформление и печать материала агрохимического обследования почв)		130	2 741 700,00	2 741 700,00							2 741 700,00	2 741 700,00
В области исследований зерна и продуктов его переработки, всего		130	6 660 000,00	6 660 000,00							6 660 000,00	6 660 000,00
в том числе:												
подтверждение соответствия качества и безопасности зерна и продуктов его переработки		130	3 108 000,00	3 108 000,00							3 108 000,00	3 108 000,00
проведение исследований на наличие генетически-модифицированных организмов		130	3 552 000,00	3 552 000,00							3 552 000,00	3 552 000,00
<b>Доходы от штрафов, пеней, иных сумм принудительного изъятия</b>	<b>140</b>	<b>140</b>	<b>5 000 000,00</b>	4 246 224,83							<b>5 000 000,00</b>	<b>4 246 224,83</b>
<b>Выплаты, уменьшающие доход (НДС, налог на прибыль)</b>		<b>180</b>	<b>-55 000 000,00</b>	-42 000 000,00							<b>-55 000 000,00</b>	<b>-42 000 000,00</b>
<b>Поступления от иной приносящей доход деятельности, всего:</b>	<b>150</b>	<b>440</b>	<b>100 000,00</b>	88 738,92							<b>100 000,00</b>	<b>88 738,92</b>
в том числе:												
иные доходы			100 000,00	88 738,92							100 000,00	88 738,92
<b>Выплаты по расходам, всего:</b>	<b>200</b>	<b>X</b>	<b>731 680 272,56</b>	<b>697 629 604,17</b>	<b>168 917 393,40</b>	<b>155 685 900,86</b>	<b>139 394 390,81</b>	<b>139 394 390,81</b>	<b>5 711 000,00</b>	<b>5 711 000,00</b>	<b>417 657 488,35</b>	<b>396 838 312,50</b>
в том числе:												
<b>Расходы на выплаты персоналу</b>	<b>210</b>	<b>100</b>	<b>242 431 247,78</b>	<b>230 848 322,11</b>	<b>104 745 900,00</b>	<b>94 606 608,71</b>	<b>1 039 347,78</b>	<b>1 039 347,78</b>	<b>0,00</b>	<b>0,00</b>	<b>136 646 000,00</b>	<b>135 202 365,62</b>
Фонд оплаты труда		111	180 550 000,00	173 419 683,55	80 450 000,00	73 633 663,46					100 100 000,00	99 786 020,09
Иные выплаты персоналу учреждением, за исключением фонда оплаты труда		112	10 359 347,78	9 699 738,60	0,00	0,00	1 039 347,78	1 039 347,78			9 320 000,00	8 660 390,82
Взносы по обязательному социальному страхованию на выплаты по оплате труда работников и иные выплаты работникам учреждений		119	51 521 900,00	47 728 899,96	24 295 900,00	20 972 945,25					27 226 000,00	26 755 954,71
<b>Закупки товаров, работ и услуг для обеспечения государственных (муниципальных) нужд</b>	<b>220</b>	<b>200</b>	<b>474 579 566,78</b>	<b>452 176 227,09</b>	<b>61 711 663,61</b>	<b>58 619 462,36</b>	<b>138 355 043,03</b>	<b>138 355 043,03</b>	<b>0,00</b>	<b>0,00</b>	<b>274 512 860,14</b>	<b>255 201 721,70</b>

Научно-исследовательские и опытно-конструкторские работы		241											
Закупка товаров, работ, услуг в сфере информационно-коммуникационных технологий		242											
Закупка товаров, работ, услуг в целях капитального ремонта государственного (муниципального) имущества		243	38 983 697,35	38 983 697,35	0,00	0,00	0,00		0,00		38 983 697,35	38 983 697,35	
Прочая закупка товаров, работ и услуг для обеспечения государственных (муниципальных) нужд		244	435 595 869,43	413 192 529,74	61 711 663,61	58 619 462,36	138 355 043,03	138 355 043,03	0,00		235 529 162,79	216 218 024,35	
<b>Социальные выплаты и иные выплаты населению</b>	<b>230</b>	<b>300</b>	<b>0,00</b>	<b>0,00</b>	<b>0,00</b>	<b>0,00</b>	<b>0,00</b>	<b>0,00</b>	<b>0,00</b>	<b>0,00</b>	<b>0,00</b>	<b>0,00</b>	<b>0,00</b>
Социальные выплаты гражданам, кроме публичных нормативных затрат		320											
Пособия, компенсации и иные социальные выплаты гражданам, кроме публичных нормативных обязательств		321											
Приобретение товаров, работ, услуг в пользу граждан в целях их социального обеспечения		323											
Стипендии		340											
Премии и гранты		350											
Иные выплаты населению		360											
<b>Капитальные вложения в объекты государственной (муниципальной) собственности</b>	<b>240</b>	<b>400</b>	<b>5 811 000,00</b>	<b>5 807 745,77</b>	<b>0,00</b>	<b>0,00</b>	<b>0,00</b>	<b>0,00</b>	<b>5 711 000,00</b>	<b>5 711 000,00</b>	<b>100 000,00</b>	<b>96 745,77</b>	
Бюджетные инвестиции		410											
Приобретение объектов недвижимого имущества государственными (муниципальными) учреждениями		406											
Строительство (реконструкция) объектов недвижимого имущества государственными (муниципальными) учреждениями		407	5 811 000,00	5 807 745,77	0,00		0,00		5 711 000,00	5 711 000,00	100 000,00	96 745,77	
<b>Иные бюджетные ассигнования</b>	<b>250</b>	<b>800</b>	<b>8 858 458,00</b>	<b>8 797 309,20</b>	<b>2 459 829,79</b>	<b>2 459 829,79</b>	<b>0,00</b>	<b>0,00</b>	<b>0,00</b>	<b>0,00</b>	<b>6 398 628,21</b>	<b>6 337 479,41</b>	



Остаток средств на начало года	500	X	45 348 936,53	45 348 936,53	14 211 448,18	14 211 448,18	0,00	0,00	0,00	0,00	31 137 488,35	31 137 488,35
Остаток средств на конец года	600	X	0,00	34 055 579,99	0,00	13 231 492,54	0,00	0,00	0,00	0,00	0,00	20 824 087,45*

\* В ф. 0503737 КФО-2 расхождение по:

- КВР 244 на 60 669,30 руб., что является переоценкой валютных операций. Операции производились в соответствии с заключенными договорами с DANAK для прохождения международной аккредитации.

- КВР 853 на 2 225,56 руб., что является переоценкой валютных операций по оплате прочих расходов.

- КВР 862 на 9 480,46 руб., что является переоценкой валютных операций. Производилась оплата членских взносов в Международную ассоциацию тестирования семян (ISTA).

## 2.5. Сведения о средствах, поступающих во временное распоряжение учреждения

Наименование показателя	Код строки	Сумма, руб.
1	2	3
Остаток средств на начало года	010	954 887,30
Остаток средств на конец года	020	426 959,50
Поступление	030	3 043 345,75
Выбытие	040	3 571 273,55

## 2.6. Справочная информация

Наименование показателя	Код строки	План (с учетом возвратов)	Кассовые выплаты (с учетом восстановленных кассовых выплат)
1	2	3	4
Объем публичных обязательств, всего:	010	-	-
Объем бюджетных инвестиций (в части переданных полномочий государственного (муниципального) заказчика в соответствии с Бюджетным кодексом Российской Федерации), всего:	020	-	-
Объем средств, поступивших во временное распоряжение, всего:	030	0,00	3 043 345,75

2.7. Дополнительные сведения по платным услугам

2.7.1. Цены на платные услуги (работы), оказываемые потребителям

№ п/п	Наименование услуги (работы)	Цена (тариф), руб.			
		I кв.	II кв.	III кв.	IV кв.
1	2	3	4	5	6
1	B. Cereus	447,24	447,24	447,24	447,24
2	Listeria monocytogenes	819,07	819,07	819,07	819,07
3	S. Aureus	463,82	463,82	463,82	463,82
4	V. parahaemolyticus	524,9	524,9	524,9	524,9
5	Аденовирусная инфекция КРС	272,3	272,3	272,3	272,3
6	Актинобациллезная плевропневмония	522,61	522,61	522,61	522,61
7	Альфа -радиометрические, бета-спектрометрические исследования воды	1190,96	1190,96	1190,96	1190,96
8	Американский гнилец	931,75	931,75	931,75	931,75
9	Анаэробы	735,36	735,36	735,36	735,36
10	Анемия птиц	465,75	465,75	465,75	465,75
11	АПП	1671,18	1671,18	1671,18	1671,18
12	Атрофический ринит свиней (бронхисептикоз, бардетеллез)	1827,27	1827,27	1827,27	1827,27
13	АЧС	2144,8	2144,8	2144,8	2144,8
14	АЧС сыворотка крови	773,06	773,06	773,06	773,06
15	Аэромонос	1946,36	1946,36	1946,36	1946,36
16	Б. Ауески	581,59	581,59	581,59	581,59
17	Б. Шмалленберга	2053,99	2053,99	2053,99	2053,99
18	б.Ауески патматериал	1201,7	1201,7	1201,7	1201,7
19	Б.Ньюкасла РТГА	345,81	345,81	345,81	345,81
20	Б.Шмалленберга, сыворотка крови	682,64	682,64	682,64	682,64
21	Бакобсеменение (ОМЧ, ОКМ)	543,46	543,46	543,46	543,46
22	Бактерии рода Proteus	402,98	402,98	402,98	402,98
23	Бактериологические: выявление бактериального жога плодовых деревьев, бактериального вилта кукурузы, бурой и кольцевой гнили картофеля методом ПЦР (Rt)	2777,52	2777,52	2777,52	2777,52
24	БГКП	451,77	451,77	451,77	451,77
25	БГКП	451,77	451,77	451,77	451,77
26	Бенз(а)пирен	3064,23	3064,23	3064,23	3064,23

27	Бета -спектрометрические исследования	476,85	476,85	476,85	476,85
28	Бешенство биопроба	2313,73	2313,73	2313,73	2313,73
29	Бешенство ИФА	750,55	750,55	750,55	750,55
30	Бешенство МФА	1258,87	1258,87	1258,87	1258,87
31	Бешенство патанатомия	1258,87	1258,87	1258,87	1258,87
32	Биохимические исследования крови	114,58	114,58	114,58	114,58
33	Биохимические исследования мочи	76,89	76,89	76,89	76,89
34	Биохимические показатели кормов	174,44	174,44	174,44	174,44
35	Блютанг	515,94	515,94	515,94	515,94
36	Блютанг	2460,72	2460,72	2460,72	2460,72
37	Болезнь Гамборо	459,93	459,93	459,93	459,93
38	Болезнь Ньюкасла	1937,42	1937,42	1937,42	1937,42
39	Бруцеллез	145,82	145,82	145,82	145,82
40	Бруцеллез	1967,08	1967,08	1967,08	1967,08
41	Варроатоз	153,19	153,19	153,19	153,19
42	ВБС Везикулярная болезнь свиней	631,48	631,48	631,48	631,48
43	ВД	2100,86	2100,86	2100,86	2100,86
44	Вирусная диарея КРС (сыворотка крови)	528,36	528,36	528,36	528,36
45	Вирусный трансмиссивный гастроэнтерит свиней	646,25	646,25	646,25	646,25
46	Вирусологические: Выявление "шарки сливы", андийский комовирус крапчатости картофеля, андийский латентный тимовирус картофеля, вириод веретенovidности клубней картофеля	3535,43	3535,43	3535,43	3535,43
47	Вскрытие, патологоанатомическое исследование: КРС, лошади -взрослые	823,48	823,48	823,48	823,48
48	Вскрытие, патологоанатомическое исследование: КРС, лошади -молодняк	538,96	538,96	538,96	538,96
49	Вскрытие, патологоанатомическое исследование: МРС, свиньи	538,96	538,96	538,96	538,96
50	Вскрытие, патологоанатомическое исследование: птица (взрослые, молодняк)	120,08	120,08	120,08	120,08
51	Вскрытие, патологоанатомическое исследование: рыбы (взрослая особь, сеголетка)	120,08	120,08	120,08	120,08
52	Вскрытие, патологоанатомическое исследование: собаки, кошки, пуш. звери	407,56	407,56	407,56	407,56
53	Выявление ГМО в семенах с/х растений методом ПЦР (Rt)	3518,22	3518,22	3518,22	3518,22
54	Выявление диплоидоза кукурузы	630,86	630,86	630,86	630,86
55	Выявление карантинных видов заболеваний в подкарантинной продукции	63,48	63,48	63,48	63,48
56	Выявление рака картофеля	261,51	261,51	261,51	261,51
57	Гамма -спектрометрические исследования	370,19	370,19	370,19	370,19

58	Гексахлорциклогексан (альфа-, бета-, гамма-изомеры)	2855,7	2855,7	2855,7	2855,7
59	Гемофилёз	754,6	754,6	754,6	754,6
60	Гемофилезная плевропневмония	2184,25	2184,25	2184,25	2184,25
61	Гемофилезный полисерозит	2151,54	2151,54	2151,54	2151,54
62	Герботогические: идентификация карантинных и некарантинных сорных растений и семян	180,39	180,39	180,39	180,39
63	Гидролитическая кислотность	309,34	309,34	309,34	309,34
64	Гистологическая идентификация состава мясных продуктов	1668,47	1668,47	1668,47	1668,47
65	Грипп А	2146,62	2146,62	2146,62	2146,62
66	Грипп птиц	2120,83	2120,83	2120,83	2120,83
67	Грипп птиц (ИФА)	535,6	535,6	535,6	535,6
68	Грипп птиц (РТГА)	339,82	339,82	339,82	339,82
69	Грипп свиней (тип А)	501,2	501,2	501,2	501,2
70	ДДТ и его метаболиты	1669,11	1669,11	1669,11	1669,11
71	Дизентерия свиней, вызываемая трепонемой	439,4	439,4	439,4	439,4
72	ДНК жвачных	4634,77	4 634,77	2592,53	2592,53
73	ДНК курицы	3210,63	3 210,63	2592,53	2592,53
74	ДНК плотоядных	4738,61	4 738,61	3300,4	3300,4
75	ДНК свинины	3210,63	3 210,63	2592,53	2592,53
76	Дрожжи, плесени	422,97	422,97	422,97	422,97
77	Европейский гнилец	943,41	943,41	943,41	943,41
78	Заболевания животных, птиц и рыб инфекционной и неинфекционной этиологии	2497,01	2497,01	2497,01	2497,01
79	Идентификация ГМ-кукурузы линии Bt 11	4173,79	4 173,79	2385,34	2385,34
80	Идентификация ГМ-кукурузы линии GA 21	4173,79	4 173,79	2385,34	2385,34
81	Идентификация ГМ-кукурузы линии MIR 604	4173,79	4 173,79	2385,34	2385,34
82	Идентификация ГМ-кукурузы линии MON 810	4173,79	4 173,79	2385,34	2385,34
83	Идентификация ГМ-кукурузы линии MON 863	4173,79	4 173,79	2385,34	2385,34
84	Идентификация ГМ-кукурузы линии MON 88017	4173,79	4 173,79	2385,34	2385,34
85	Идентификация ГМ-кукурузы линии MON 89034	4173,79	4 173,79	2385,34	2385,34
86	Идентификация ГМ-кукурузы линии NK 603	4173,79	4 173,79	2385,34	2385,34
87	Идентификация ГМ-сои линии 40-3-2	3500,74	3 500,74	2272,16	2272,16
88	Идентификация ГМ-сои линии A2704-12	3500,74	3 500,74	2272,16	2272,16
89	Идентификация ГМ-сои линии A5547-127	3500,74	3 500,74	2272,16	2272,16

90	Идентификация ГМ-сои линии BPS-CV-127-9	3500,74	3 500,74	2272,16	2272,16
91	Идентификация ГМ-сои линии DP-305423	3500,74	3 500,74	2385,34	2385,34
92	Идентификация ГМ-сои линии DP-356043	3500,74	3 500,74	2385,34	2385,34
93	Идентификация ГМ-сои линии FG 72	3500,74	3 500,74	2385,34	2385,34
94	Идентификация ГМ-сои линии MON 87701	3500,74	3 500,74	2272,16	2272,16
95	Идентификация ГМ-сои линии MON 89788	3500,74	3 500,74	2272,16	2272,16
96	Идентификация насекомых с феромонных ловушек	266,48	266,48	266,48	266,48
97	ИНАН	297,73	297,73	297,73	297,73
98	Индекс БГКП	524,14	524,14	524,14	524,14
99	Индекс БГКП	354,27	354,27	354,27	354,27
100	Индекс энтерококков	647,2	647,2	647,2	647,2
101	Индекс энтерококков	479,56	479,56	479,56	479,56
102	Инфекционная энтеротоксемия	2533,19	2533,19	2533,19	2533,19
103	Инфекционный бронхит кур	448,45	448,45	448,45	448,45
104	Инфекционный ларинготрахеит	424,86	424,86	424,86	424,86
105	Инфекционный эпидидимит баранов	236,64	236,64	236,64	236,64
106	Ион хлорид в водной вытяжке	1424,03	1424,03	1424,03	1424,03
107	ИРТ	2130,91	2130,91	2130,91	2130,91
108	ИРТ Инфекционный ринотрахеит	497,43	497,43	497,43	497,43
109	Исследование лечебно-профилактических препаратов на безвредность	643,28	643,28	643,28	643,28
110	Исследование на плесневые грибы	341,62	341,62	341,62	341,62
111	Исследование подкарантинной продукции визуальным методом с целью выявления карантинных объектов	119,73	119,73	119,73	119,73
112	Исследования кормов на общую токсичность	1897,89	1897,89	1897,89	1897,89
113	Исследования на наличие возбудителей гельминтозов, протозоозов	163,93	163,93	163,93	163,93
114	Ифекционный ринотрахеит птиц	438,95	438,95	438,95	438,95
115	Ифекционный энцефаломиелит птиц	445,91	445,91	445,91	445,91
116	Кампилобактериоз	904,72	904,72	904,72	904,72
117	Кишечная палочка	451,77	451,77	451,77	451,77
118	Классическая чума свиней	545,5	545,5	545,5	545,5
119	Клинический анализ крови	616,08	616,08	616,08	616,08
120	Клостридии	356,82	356,82	356,82	356,82
121	Клостридиоз	776,39	776,39	776,39	776,39
122	Клостридиоз	2533,19	2533,19	2533,19	2533,19

123	КМАФАнМ	631,54	631,54	631,54	631,54
124	Колибактериоз	984,77	984,77	984,77	984,77
125	Коли-титр	409,32	409,32	409,32	409,32
126	Количественное определение ГМ-сои MON 89788	3500,74	3 500,74	4113,62	4113,62
127	Количественное определение ГМ-сои линии 40-3-2	3175,6	3 175,60	3924,60	3924,60
128	Количественное определение кукурузы по 35S	3163,65	3 163,65	3163,65	3163,65
129	Количественное определение сои по 35S	3163,65	3 163,65	3163,65	3163,65
130	Количество ГМ-сои линии MON 87701	3800,37	3 800,37	4113,62	4113,62
131	Контроль качества дезинфекции	421,13	421,13	421,13	421,13
132	Коронавирусная инфекция крупного рогатого скота	598,96	598,96	598,96	598,96
133	Куколки и санантропные мухи	303,31	303,31	303,31	303,31
134	КЧС	1805,76	1805,76	1805,76	1805,76
135	Лейкоз	315,3	315,3	315,3	315,3
136	Лейкоз	202,12	202,12	202,12	202,12
137	Лейкоз	2263,33	2263,33	2263,33	2263,33
138	Лейкоз (гематологические исследования)	156,54	156,54	156,54	156,54
139	Лептоспироз	283,92	283,92	283,92	283,92
140	Лептоспироз	2329,66	2329,66	2329,66	2329,66
141	Листерия	240,61	240,61	240,61	240,61
142	Листерия	1597,69	1597,69	1597,69	1597,69
143	Листерия	781,87	781,87	781,87	781,87
144	Массовая доля общего калия	607,82	607,82	607,82	607,82
145	Микозы	445,59	445,59	445,59	445,59
146	Микоплазмоз	1592,78	1592,78	1592,78	1592,78
147	Микоплазмоз КРС	719,09	719,09	719,09	719,09
148	Микоплазмоз птиц (MG)	442,09	442,09	442,09	442,09
149	Микоплазмоз птиц (MS)	442,09	442,09	442,09	442,09
150	Микоплазмоз свиней	1879,79	1879,79	1879,79	1879,79
151	Микоплазмоз свиней	463,59	463,59	463,59	463,59
152	Микоплазмозы птиц	1598,47	1598,47	1598,47	1598,47
153	Молочнокислые микроорганизмы	689,03	689,03	689,03	689,03
154	Нодулярный дерматит	2541,64	2541,64	2541,64	2541,64
155	Нозематоз	160,66	160,66	160,66	160,66
156	Обменный аммоний	544,5	544,5	544,5	544,5

157	Обнаружение генетически модифицированных организмов растительного происхождения (скрининг)	2721,44	2721,44	2721,44	2721,44
158	Обнаружение генетически модифицированных организмов растительного происхождения кукуруза (скрининг)	4173,79	4 173,79	4271,98	4271,98
159	Обнаружение генетически модифицированных организмов растительного происхождения сои (скрининг)	3800,37	3 800,37	3800,37	3800,37
160	ОКБ, ТКБ	443,55	443,55	443,55	443,55
161	Определение перекисного и кислотного числа жира	299,72	299,72	299,72	299,72
162	Определение односторонности	228,86	228,86	228,86	228,86
163	Определение pH	543,52	543,52	543,52	543,52
164	Определение без(а)пирена, содержания действующего вещества, консервантов и микотоксинов	3153,01	3153,01	3153,01	3153,01
165	Определение влаги	558,45	558,45	558,45	558,45
166	Определение влажности	294,96	294,96	294,96	294,96
167	Определение вредителей запасов ( в т.ч. из пищевых приманок)	251,96	251,96	251,96	251,96
168	Определение всхожести	337,62	337,62	337,62	337,62
169	Определение выравненности	278,66	278,66	278,66	278,66
170	Определение гидрохимических показателей воды	1337,3	1337,3	1337,3	1337,3
171	Определение гранулометрического состава почв	943,92	943,92	943,92	943,92
172	Определение действующего вещества	300,16	300,16	300,16	300,16
173	Определение диастазы	809,3	809,3	809,3	809,3
174	Определение жизнеспособности	136,25	136,25	136,25	136,25
175	Определение жирно-кислотного состава в молоке и молочных продуктах	1218,95	1218,95	1218,95	1218,95
176	Определение зараженности	57,46	57,46	57,46	57,46
177	Определение заселенность вредителями	82,06	82,06	82,06	82,06
178	Определение золы	568,93	568,93	568,93	568,93
179	Определение карбамида	1017,23	1017,23	1017,23	1017,23
180	Определение м.д. жира в молоке и молочных продуктах	321,55	321,55	321,55	321,55
181	Определение м.д. жира в пищевых продуктах	162,94	162,94	162,94	162,94
182	Определение массовой доли общего азота	792,94	792,94	792,94	792,94
183	Определение массовой доли органического вещества	603,66	603,66	603,66	603,66
184	Определение массовой доли сухого вещества	406,88	406,88	406,88	406,88
185	Определение массы 1000 семян	351,15	351,15	351,15	351,15
186	Определение мышьяка	606,53	606,53	606,53	606,53

187	Определение нирозаминов	1785,93	1785,93	1785,93	1785,93
188	Определение нитратного азота	471,89	471,89	471,89	471,89
189	Определение нитратов и нитритов и др показателей	495,29	495,29	495,29	495,29
190	Определение общих фосфатов	711,85	711,85	711,85	711,85
191	Определение остаточного количества лекарственных средств	7125,54	7125,54	7125,54	7125,54
192	Определение остаточного количества лекарственных средств в кормах, пестицидов и микотоксинов в пищевой продукции и кормах	3261,35	3261,35	3261,35	3261,35
193	Определение остаточного количества лекарственных средств, гормонов, микотоксинов, меламина	4264,18	4264,18	4264,18	4264,18
194	Определение остаточного количества нитратов	314,69	314,69	314,69	314,69
195	Определение остаточного количества пестицидов	2498,87	2498,87	2498,87	2498,87
196	Определение пестицидов	2668,74	2668,74	2668,74	2668,74
197	Определение подвижных соединений калия (по Мачигину)	926,29	926,29	926,29	926,29
198	Определение подвижных соединений калия по Чирикову	864,15	864,15	864,15	864,15
199	Определение подвижных соединений свинца	1105,64	1105,64	1105,64	1105,64
200	Определение подвижных соединений тяжелых металлов меди	1275,52	1275,52	1275,52	1275,52
201	Определение подвижных соединений тяжелых металлов цинка	1275,52	1275,52	1275,52	1275,52
202	Определение подвижных соединений фосфора	657,00	657,00	657,00	657,00
203	Определение посадочных качеств	516,11	516,11	516,11	516,11
204	Определение протеина	631,29	631,29	631,29	631,29
205	Определение рН	543,52	543,52	543,52	543,52
206	Определение соматических клеток в сыром молоке	120,67	120,67	120,67	120,67
207	Определение стертинов в молочной продукции	11098,99	11098,99	11098,99	11098,99
208	Определение сырого жира	743,95	743,95	743,95	743,95
209	Определение сырой клетчатки	810,08	810,08	810,08	810,08
210	Определение токсичных микропримесей в алкогольной продукции	1005,75	1005,75	1005,75	1005,75
211	Определение токсичных элементов (железо)	2107,62	2107,62	2107,62	2107,62
212	Определение токсичных элементов (мышьяк)	1152,06	1152,06	1152,06	1152,06
213	Определение токсичных элементов (ртуть, медь, цинк, кадмий )	1105,64	1105,64	1105,64	1105,64
214	Определение токсичных элементов (ртуть, медь, цинк, калий)	1080,98	1080,98	1080,98	1080,98
215	Определение токсичных элементов (свинец, кадмий)	800,44	800,44	800,44	800,44
216	Определение хлоридов	300,16	300,16	300,16	300,16
217	Определение чистоты	303,26	303,26	303,26	303,26
218	Органолептическая оценка безалкогольной продукции	650,1	650,1	650,1	650,1

219	Органолептическая оценка бакалейных товаров	650,1	650,1	650,1	650,1
220	Органолептическая оценка кондитерских изделий	650,1	650,1	650,1	650,1
221	Органолептическая оценка меда	650,1	650,1	650,1	650,1
222	Органолептическая оценка молочных продуктов	650,1	650,1	650,1	650,1
223	Органолептическая оценка мяса и мясных продуктов	650,1	650,1	650,1	650,1
224	Органолептическая оценка плодоовощной продукции	650,1	650,1	650,1	650,1
225	Органолептическая оценка рыбы	650,1	650,1	650,1	650,1
226	Органолептическая оценка яйца и пищевых продуктов переработки яиц с/х птицы	650,1	650,1	650,1	650,1
227	Орнитобактериоз птиц	379,22	379,22	379,22	379,22
228	Орнитоз	1598,46	1598,46	1598,46	1598,46
229	Паразитарная чистота	591,94	591,94	591,94	591,94
230	Паратуберкулез	717,61	717,61	717,61	717,61
231	Паратуберкулез	220,51	220,51	220,51	220,51
232	Паратуберкуллез	437,16	437,16	437,16	437,16
233	Парвовирус свиней	2105,84	2105,84	2105,84	2105,84
234	Парвовирусный энтерит собак	339,35	339,35	339,35	339,35
235	Пастерелла	458,21	458,21	458,21	458,21
236	Пастереллез	1380,81	1380,81	1380,81	1380,81
237	Пастереллез	1380,81	1380,81	1380,81	1380,81
238	Пастереллез ( <i>Pasterella multocida</i> )	1596,9	1596,9	1596,9	1596,9
239	Патогенные, в том числе сальмонеллы	709,09	709,09	709,09	709,09
240	ПВ Парвовирусная инфекция	233,42	233,42	233,42	233,42
241	ПГ-3	2253,28	2253,28	2253,28	2253,28
242	ПГ-3 парагрипп-3 крупного рогатого скота	490,1	490,1	490,1	490,1
243	Промышленная стерильность	287,63	287,63	287,63	287,63
244	Протей	402,98	402,98	402,98	402,98
245	Прочие химико-токсикологические исследования	170,94	170,94	170,94	170,94
246	Псевдомонноз	807,89	807,89	807,89	807,89
247	Реовирусная инфекция птиц	461,19	461,19	461,19	461,19
248	Репродуктивно-респираторный синдром свиней	566,1	566,1	566,1	566,1
249	Респираторно-коронавирусная инфекция	511,8	511,8	511,8	511,8
250	Респираторно-синцитиальная инфекция крупного рогатого скота	508,36	508,36	508,36	508,36
251	Рожа	539	539	539	539

252	Ростовые свойства	1073,9	1073,9	1073,9	1073,9
253	Ротавирусная инфекция	2101,29	2101,29	2101,29	2101,29
254	Ротавирусная инфекция крс сыворотка	878,58	878,58	878,58	878,58
255	Ротавирусная инфекция крс , коронавирусная инфекция , вирусная диарея патматериал	799,82	799,82	799,82	799,82
256	Ротавирусная инфекция свиней	983,24	983,24	983,24	983,24
257	РРСС	1919,3	1919,3	1919,3	1919,3
258	Сальмонелла	623,42	623,42	623,42	623,42
259	Сальмонеллез	1566,83	1566,83	1566,83	1566,83
260	Сальмонеллез	914,32	914,32	914,32	914,32
261	Сальмонеллёз птиц	330,68	330,68	330,68	330,68
262	Сальмонеллёз свиней	494,61	494,61	494,61	494,61
263	Сальмонеллы	709,09	709,09	709,09	709,09
264	Сап	220,64	220,64	220,64	220,64
265	Сибирская язва	2890,79	2890,79	2890,79	2890,79
266	Синегнойная палочка	426,37	426,37	426,37	426,37
267	Случная болезнь	254,18	254,18	254,18	254,18
268	ССЯ-76	298,93	298,93	298,93	298,93
269	Стафилококк	474,53	474,53	474,53	474,53
270	Стафилококкоз	769,85	769,85	769,85	769,85
271	Стрептококк	552,26	552,26	552,26	552,26
272	Стрептококкоз	968,23	968,23	968,23	968,23
273	Стронций 90	646,72	646,72	646,72	646,72
274	Сульфитредуцирующие клостридии	182,34	182,34	182,34	182,34
275	Сумма поглощенных оснований	293,06	293,06	293,06	293,06
276	Термотолерантные колиформные бактерии	443,55	443,55	443,55	443,55
277	Токсинообразующие анаэробы	487,36	487,36	487,36	487,36
278	Трансмиссивный гастроэнтерит свиней	2081,71	2081,71	2081,71	2081,71
279	Туберкулез	2564,1	2564,1	2564,1	2564,1
280	фитогельминтологические: выявление золотистой картофельной нематоды	584,26	584,26	584,26	584,26
281	Фомопсис подсолнечника	630,86	630,86	630,86	630,86
282	Хламидийные инфекции КРС	488,27	488,27	488,27	488,27
283	Хламидиоз	231,80	231,80	231,80	231,80
284	Хламидиоз	1598,46	1598,46	1598,46	1598,46

285	Цезий 137	370,19	370,19	370,19	370,19
286	Цирковирус свиней второго типа	2355,67	2355,67	2355,67	2355,67
287	Цирковирусная инфекция свиней	450,89	450,89	450,89	450,89
288	Цисты кишечных патогенных простейших	473,18	473,18	473,18	473,18
289	Чума плотоядных	331,79	331,79	331,79	331,79
290	Щелочногидролизуемый азот	254,76	254,76	254,76	254,76
291	ЭДС	698,81	698,81	698,81	698,81
292	Экспертиза подкарантинной продукции с целью выявления карантинных объектов	119,73	119,73	119,73	119,73
293	Энтерококки	408,25	408,25	408,25	408,25
294	Энтеропатогенные типы кишечной палочки	648,49	648,49	648,49	648,49
295	Эпидемическая диарея свиней	2105,83	2105,83	2105,83	2105,83
296	Яйца и личинки гельминтов В ОУ	603,66	603,66	603,66	603,66
297	Ящур	1485,97	1485,97	1485,97	1485,97

### 2.7.2. Общее количество потребителей, воспользовавшихся услугами (работами)

Наименование показателя	Количество
1	2
<b>Общее количество потребителей услуг (работ)</b>	<b>973</b>
из них:	
<b>юридические лица, всего</b>	<b>564</b>
в том числе на платной основе	561
<b>физические лица, всего</b>	<b>409</b>
в том числе на платной основе	409

### 2.7.3. Количество жалоб потребителей, принятые меры

№ п/п	Наименование потребителя	Суть жалобы	Принятые меры
1	2	3	4
1.	ИП КФХ Пилюгин (Наталья Радомская)	Проблема с телефонной связью	Направлено письмо заказчику с пояснением причин проблем с телефонной связью: проведение технических работ при подключении нового телекоммуникационного оборудования.

2.8. Сведения об исполнении государственного задания на оказание государственных услуг (выполнение работ)

2.8.1. Сведения об оказании государственными учреждениями государственных услуг и об иных видах деятельности

№ п/п	Наименование государственной услуги (работы)	Фактическое количество оказанных услуг, ед.	Доля объема услуг (работ), %
1	2	3	4
<b>I</b>	<b>Государственные услуги (работы) оказанные в рамках государственного задания</b>	<b>110 413</b>	<b>9,87%</b>
	в том числе:		
1.1	Лабораторные исследования по диагностике и профилактике болезней животных, направленные на обеспечение охраны территории Российской Федерации от заноса из иностранных государств и распространения болезней животных	12 798	1,14%
1.2	Исследования зерна, кормов и кормовых добавок на определение ГМО или на наличие в них компонентов ГМО в целях оценки потенциальных рисков их использования	1 936	0,17%
1.3	Проведение лабораторных исследований сырья, продукции животного происхождения, кормов и биологического материала в целях обеспечения качества и безопасности пищевых продуктов	2 361	0,21%
1.4	Исследования в области карантина растений	6 741	0,60%
1.5	Исследования в области семеноводства сельскохозяйственных растений	2 765	0,25%
1.6	Исследования в области плодородия земель сельскохозяйственного назначения в целях осуществления государственного земельного надзора	1 445	0,13%
1.7	Организация и проведение межлабораторных сличительных испытаний	54	0,005%
1.8	Исследование почв на содержание опасных химических веществ, патогенов, экпатогенов. Лабораторные исследования загрязнителей почв	5 280	0,47%
1.9	Проведение лабораторных исследований в рамках Плана государственного мониторинга качества и безопасности пищевых продуктов.	6 582	0,59%
1.10	Лабораторные исследования в рамках государственного эпизоотологического мониторинга.	70 451	6,30%
<b>II</b>	<b>Государственные услуги (работы) оказанные сверх государственного задания</b>	<b>1 008 634</b>	<b>90,13%</b>
	в том числе:		
2.1	Вирусологические исследования	142 063	12,69%
2.2	Бактериологические исследования	125 525	11,22%
2.3	Химико-токсикологические исследования	36 539	3,27%
2.4	Исследования в области качества семян и сертификации	13 139	1,17%
2.5	Исследования в области карантина растений	164 772	14,72%
2.6	Диагностические исследования	481 890	43,06%

2.7	Исследования в области патанатомии и гистологии	5 503	0,49%
2.8	Радиологические исследования	5 155	0,46%
2.9	Исследования в области молекулярной диагностики (ПЦР)	34 048	3,04%
<b>III</b>	<b>Иные виды деятельности</b>		
	в том числе:		
3.1	Услуги (работы) в области сертификации продукции (выдача сертификатов соответствия и деклараций)	1 098	X
3.2	Услуги (работы) в области обеззараживания, дезинфекции, дезинсекции, дератизации, м <sup>3</sup>	594 977	X
	<b>ИТОГО исследований</b>	<b>1 119 047</b>	

2.8.2. Сведения об остатках субсидий на финансовое обеспечение выполнения государственного задания на оказание государственных услуг (выполнение работ)

Наименование государственной услуги (работы), в соответствии с утвержденным государственным заданием	Субсидия на финансовое обеспечение выполнения государственного задания				Причины наличия остатка
	Остаток субсидии на начало отчетного периода	Объем субсидии, предоставленной в отчетном периоде	Объем расходов в отчетном периоде	Остаток субсидии на конец отчетного периода	
1	2	3	4	5	6
Лабораторные исследования по диагностике и профилактике болезней животных, направленные на обеспечение охраны территории Российской Федерации от заноса из иностранных государств и распространения болезней животных.	892 232,20	7 457 778,54	7 515 681,90	834 328,84	законтракованные средства на приобретение расходных материалов
Лабораторные исследования в рамках государственного эпизоотологического мониторинга.	4 626 690,83	46 613 199,64	46 975 107,24	4 264 783,23	законтракованные средства на приобретение расходных материалов
Исследования зерна, кормов и кормовых добавок на определение ГМО или на наличие в них компонентов ГМО в целях оценки потенциальных рисков их использования.	754 236,41	6 882 673,60	6 942 093,11	694 816,90	законтракованные средства на приобретение расходных материалов
Проведение лабораторных исследований в рамках Плана государственного мониторинга качества и безопасности пищевых продуктов.	4 525 538,02	58 544 388,84	58 998 989,78	4 070 937,08	законтракованные средства на приобретение расходных материалов

Исследования почв на содержание опасных химических веществ, патогенов, экопатогенов. Лабораторные исследования загрязнителей почв.	650 923,18	4 011 268,80	3 826 865,86	835 326,12	законтрактованные средства на приобретение расходных материалов
Исследования в области карантина растений.	735 518,25	6 638 064,93	6 702 872,10	670 711,08	законтрактованные средства на приобретение расходных материалов
Исследования в области семеноводства сельскохозяйственных растений.	459 027,10	6 648 746,65	6 699 598,68	408 175,07	законтрактованные средства на приобретение расходных материалов
Исследования в области плодородия земель сельскохозяйственного назначения в целях осуществления государственного земельного надзора.	128 412,96	1 018 537,15	1 023 877,99	123 072,12	законтрактованные средства на приобретение расходных материалов
Организация и проведение межлабораторных сличительных испытаний.	17 280,37	335 201,22	335 201,22	17 280,37	законтрактованные средства на приобретение расходных материалов
Проведение лабораторных исследований сырья, продукции животного происхождения, кормов и биологического материала в целях обеспечения качества и безопасности пищевых продуктов.	1 421 588,86	14 096 256,06	14 205 783,19	1 312 061,73	законтрактованные средства на приобретение расходных материалов
Нормативные затраты на содержание имущества	0,00	2 459 829,79	2 459 829,79	0,00	
<b>Всего</b>	<b>14 211 448,18</b>	<b>154 705 945,22</b>	<b>155 685 900,86</b>	<b>13 231 492,54</b>	

### III. Об использовании имущества, закрепленного за учреждением

Наименование показателя	На начало отчетного периода	На конец отчетного периода
1. Общая балансовая (остаточная) стоимость недвижимого имущества, находящегося у учреждения на праве оперативного управления, руб.	333 551 936,31 (272 390 189,69)	333 312 015,48 (262 744 851,63)

2. Общая балансовая (остаточная) стоимость недвижимого имущества, находящаяся у учреждения на праве оперативного управления, и переданного в аренду, руб.	-	-
3. Общая балансовая (остаточная) стоимость недвижимого имущества, находящегося у учреждения на праве оперативного управления, и переданного в безвозмездное пользование, руб.	4 865 058,81 (101,90)	4 625 137,98 (0,00)
4. Общая балансовая (остаточная) стоимость движимого имущества, находящаяся у учреждения на праве оперативного управления, руб.	579 460 276,57 (261 857 081,91)	764 285 810,98 (374 094 224,12)
5. Общая балансовая (остаточная) стоимость движимого имущества, находящаяся у учреждения на праве оперативного управления, и переданного в аренду, руб.	-	-
6. Общая балансовая (остаточная) стоимость движимого имущества, находящаяся у учреждения на праве оперативного управления, и переданного в безвозмездное пользование, руб.	-	-
7. Общая площадь объектов недвижимого имущества, находящегося у учреждения на праве оперативного управления, м <sup>2</sup>	15 873,30	17 145,00
8. Общая площадь объектов недвижимого имущества, находящегося у учреждения на праве оперативного управления, и переданного в аренду, м <sup>2</sup>	-	-
9. Общая площадь объектов недвижимого имущества, находящегося у учреждения на праве оперативного управления, и переданного в безвозмездное пользование, м <sup>2</sup>	1 331,90	1 220,00
10. Общая площадь объектов недвижимого имущества, арендованного для размещения учреждения, м <sup>2</sup>	178,19	174,22
11. Количество объектов недвижимого имущества, находящегося у учреждения на праве оперативного управления, ед.	75	74

Справочно:

Наименование показателя	Сумма, руб.
1. Объем средств, полученных в отчетном году от Россельхознадзора от распоряжения имуществом, находящимся у учреждения на праве оперативного управления, руб.	-

2. Общая балансовая (остаточная) стоимость недвижимого имущества, приобретенного учреждением в отчетном году за счет средств, выделенных Россельхознадзором учреждению на указанные цели, руб.	-
3. Общая балансовая (остаточная) стоимость недвижимого имущества, приобретенного учреждением в отчетном году за счет доходов, полученных от платных услуг и иной приносящей доход деятельности, руб.	-
4. Общая балансовая (остаточная) стоимость особо ценного движимого имущества, находящегося у учреждения на праве оперативного управления, руб.	641 495 290,51 (346 368 699,83)

Заместитель директора

Н.А. Гоманилов

Гл. бухгалтер

И.С. Соловьёва

Исполнитель

И.И. Пархоменко



27 февраля 2020 г.  
(4722) 25-09-37, 8-906-565-6611